

RZUT PARTERU INSTALACJA HYDRANTOWA

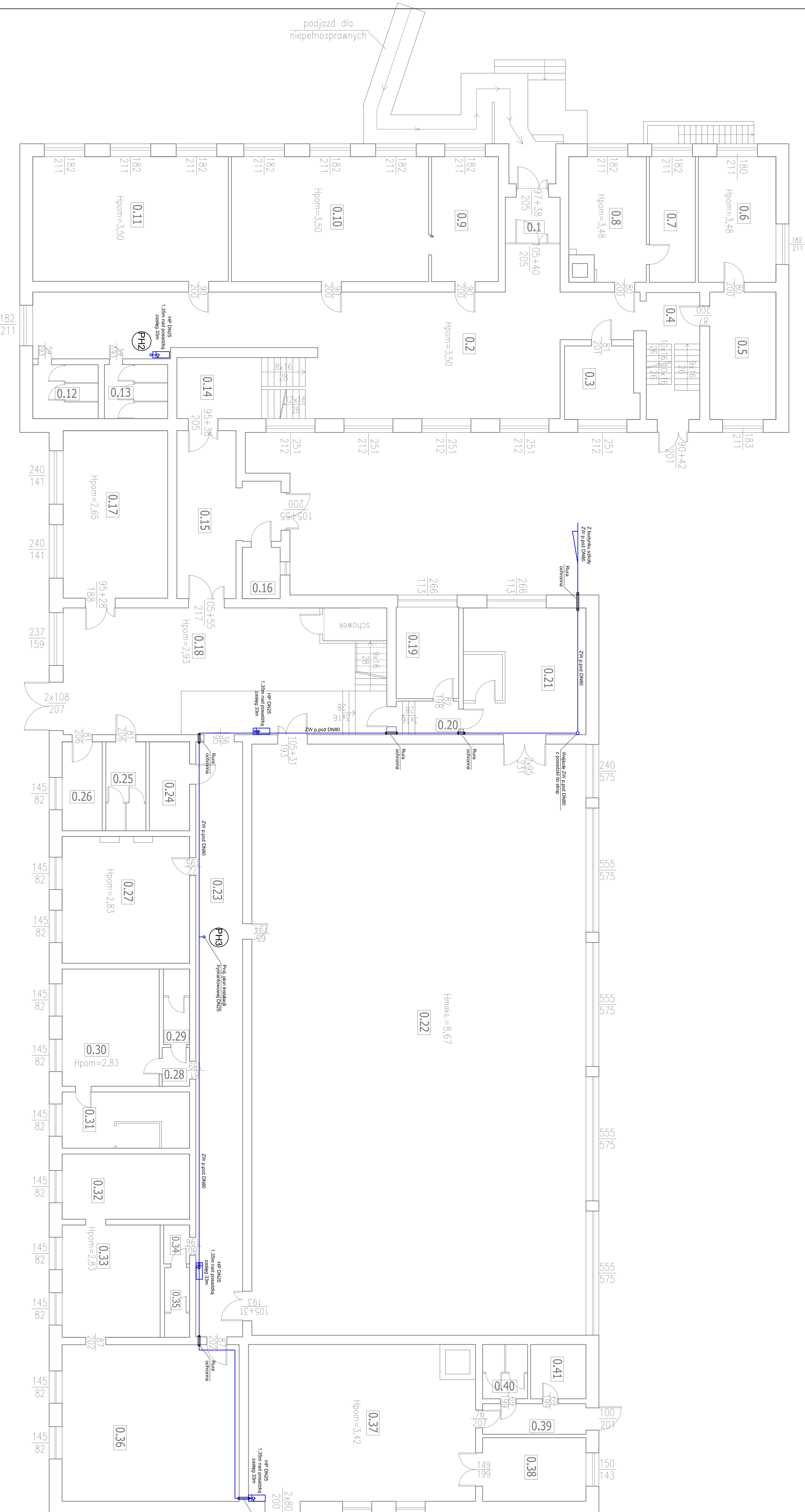

SKŁAD OPALU

- OZNACZENIA:**
- - pion instalacji hydrantowej
 - - instalacja hydrantowa
 - - hydrant p.poz DN25
 - - uszczelnienie przejścia rurciągiem niepalnym / przez ścianę oddzielenia przez otulinami Rockfill / Alu i szpacówka BVK

projektowanie i nadzór SANITECH ul. Jacek Malczewskiego 12 tel. 601 747 005, e-mail: przemek.ha@gmail.com www.sanitech.pl	BRANŻA: SANITARNIA
	SKALA: 1:100
DATA: 16 września 2019 r.	
OBIEKT: BUDYNEK SZKOŁY	NR RYS: S-03
ADRES: dz. nr 32 obręb 2 Sisz, gmina Sisz, powiat ławski	PROJEKT BUDOWLANY
RYSUJEKI: RZUT PARTERU - INSTALACJA HYDRANTOWA	
INWESTOR: Zespół Szkół Im. Henry Kosnowskiej, ul. Wiejska 1, 14-240 Sisz	
PROJEKTANT: mgr inż. Przemysław Halała	Nr upr.: WAM0029P/WS/17
SPRAWOZDAJĄCY: mgr inż. Tomasz Kniebeck	Nr upr.: POM004P/WS/16
OPRACOWAŁ: mgr inż. Karolina Halała	Nr upr.:

Dokumentacja stanowi własność Pracowni Architektury, Inżynierii i Projektowania SANITECH Sp. z o.o. Wszelkie zmiany, powielania, udostępnianie osobom trzecim bez zgody autorów zabronione.